

Drop-in

dialogue corps-objet-temps-architecture

Olivier Bamrounsavath
E(p) supervisé par Jérôme Lapiere

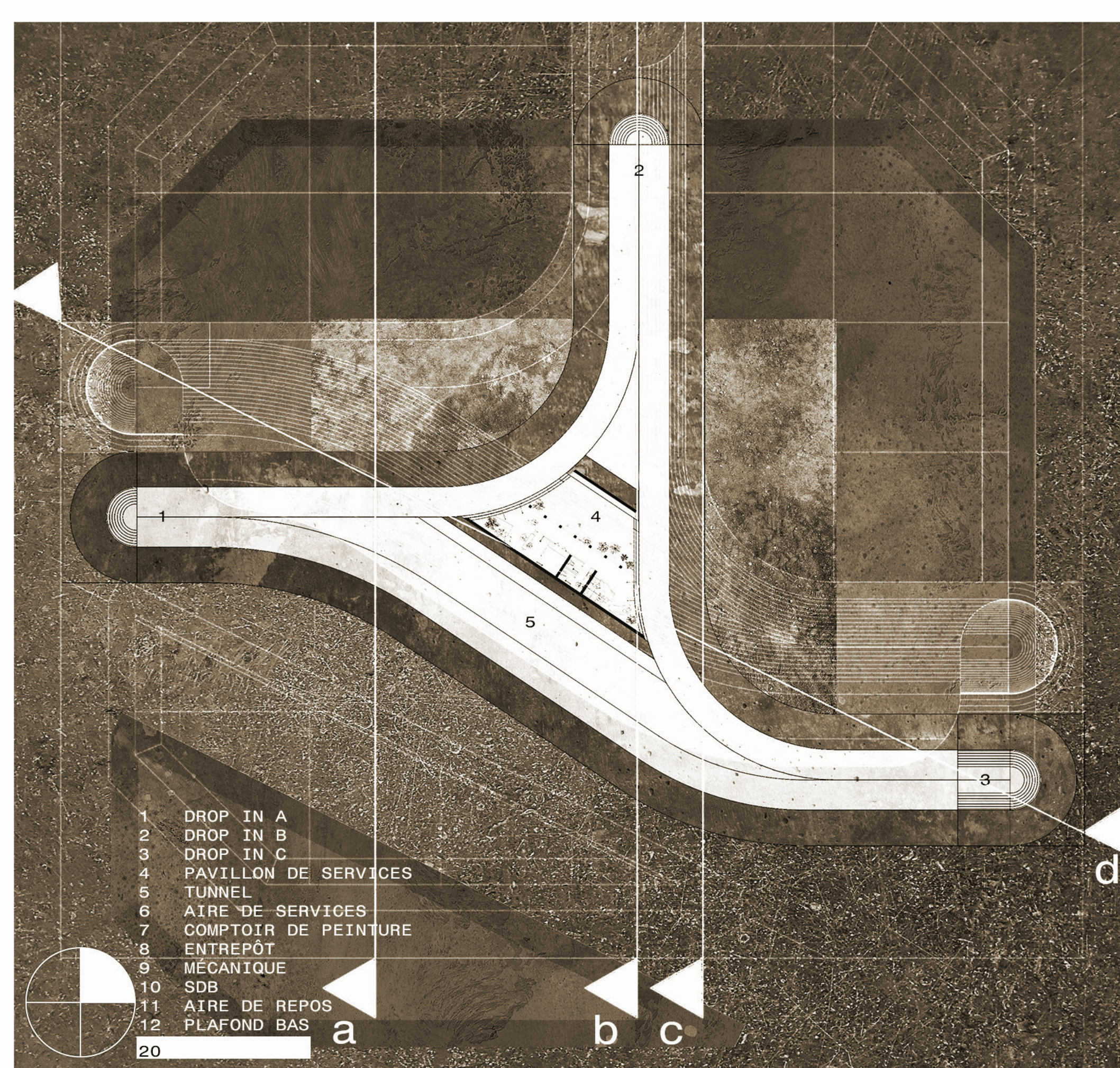
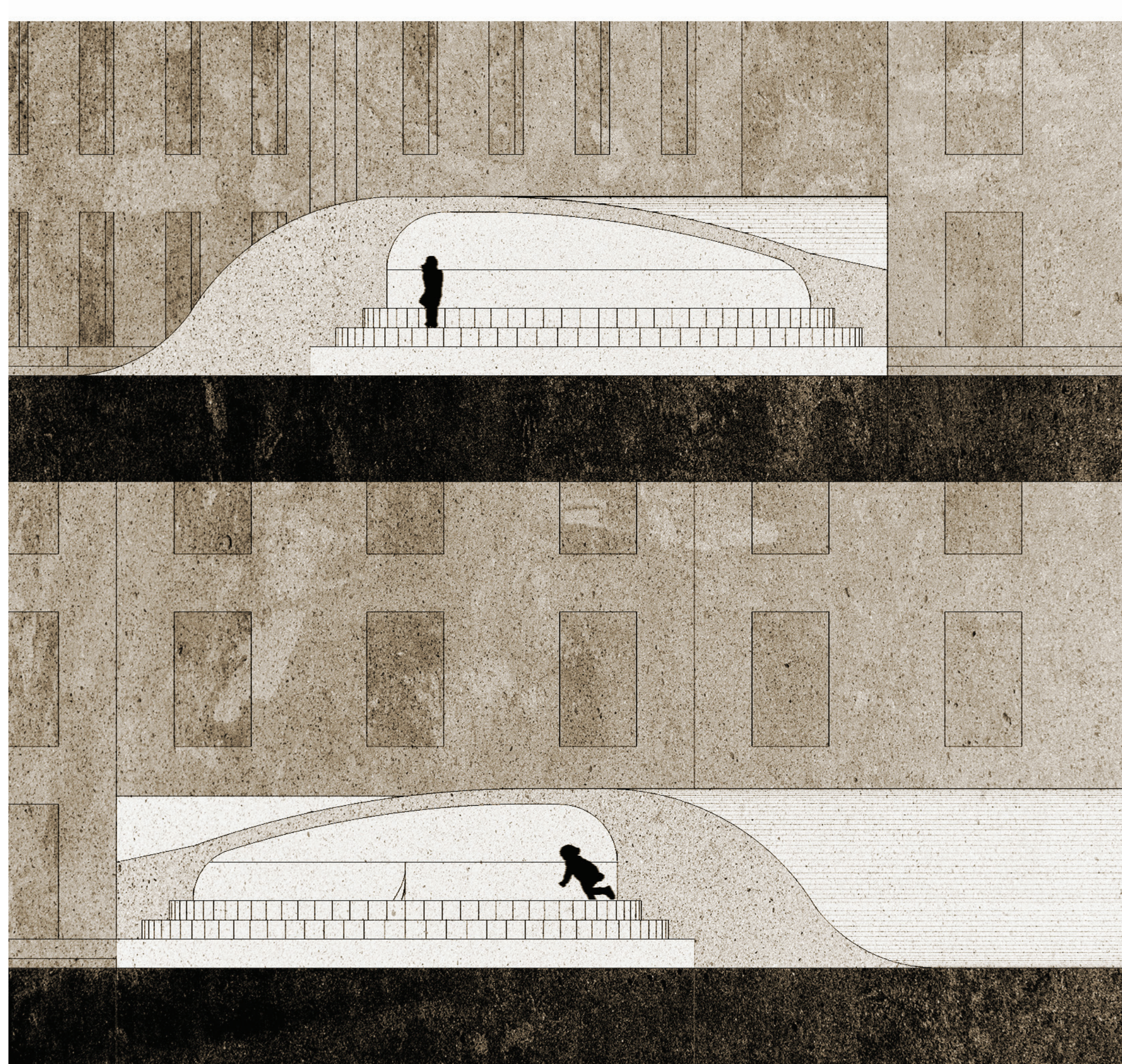
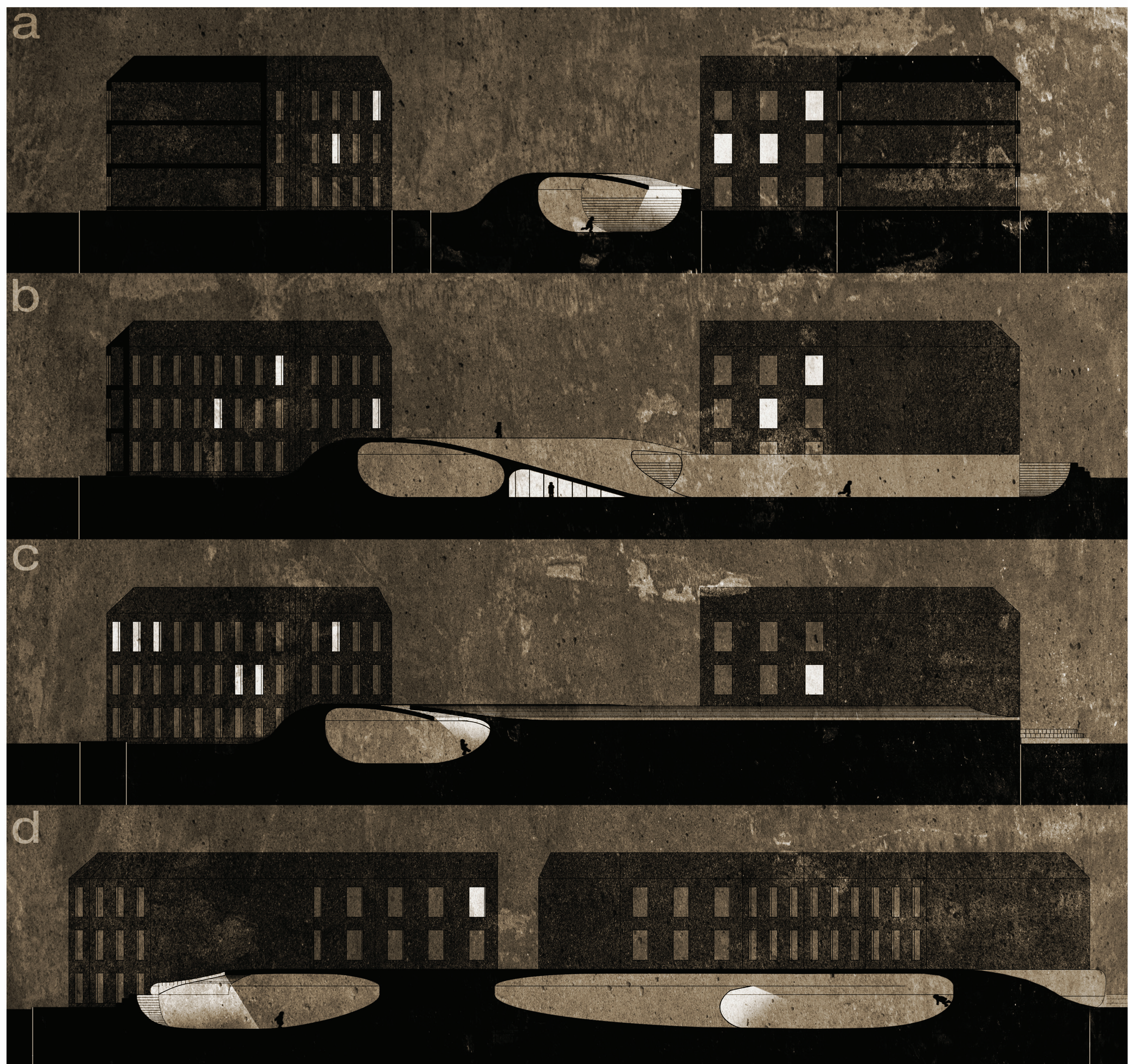
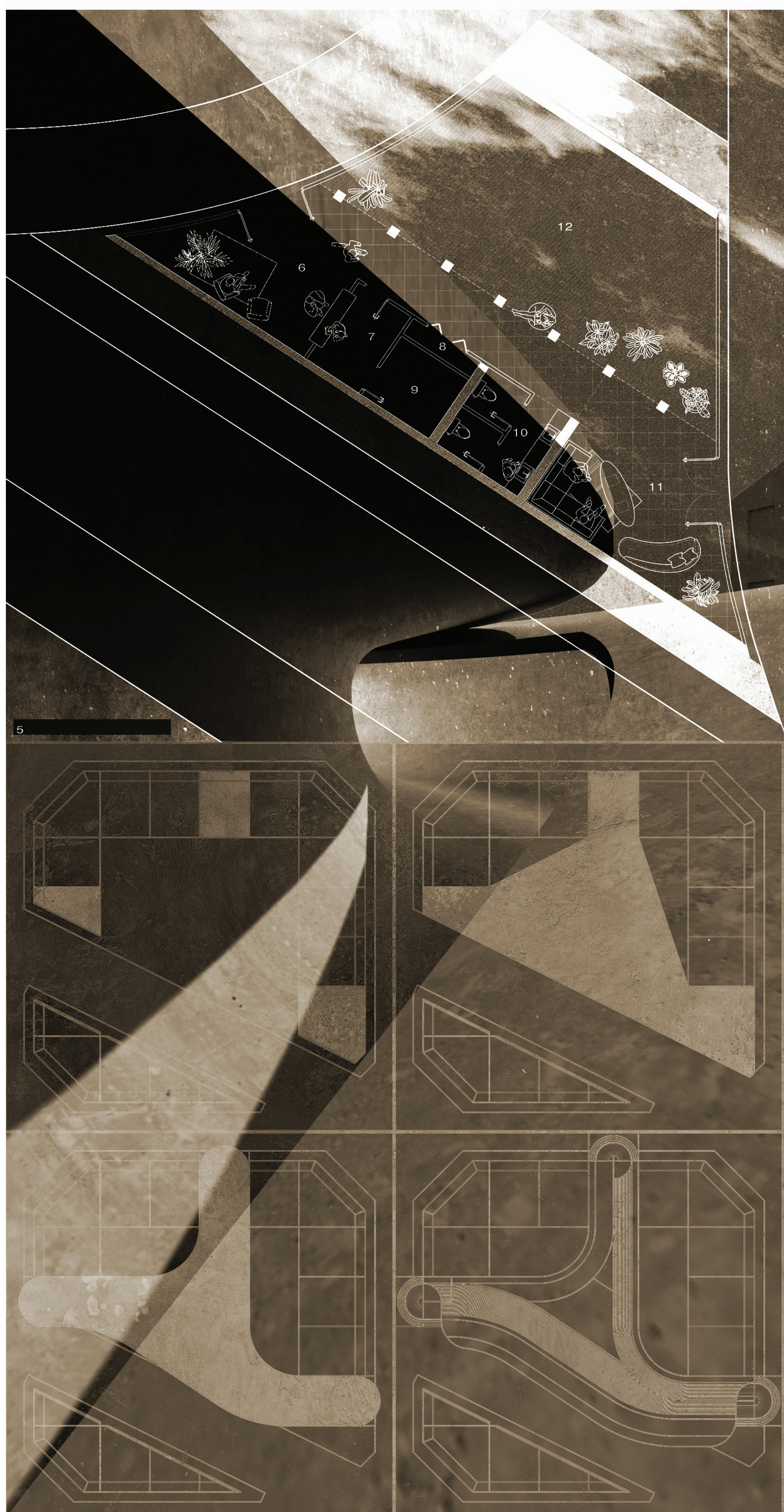

L'E(p) Va au-delà du cadre fonctionnel de l'architecture, le traitant comme un art contemporain ; une chorégraphie.

On explore l'unique dialogue corps-objet-temps-architecture d'un art incompris et connoté. Textures, murs, rampes, bancs, architectures, limitations et obstacles : dérivé ou non de leur fonction initiale - sont des objets concentrant des flux, courants et expressifs. Les skateurs y performent leur chorégraphie, les sensuels d'interprétation, les sensuels et stylistiques. C'est une symbiose entre la ville et le paysan, concepteur de son propre espace appropriable de leur identité, ne pouvant s'exprimer sans le canvas de l'architecture.

Le skate est une réalité spatio-auditive une architecture.

Son but est de rompre avec les schémas habituels de déplacement dans la ville, de briser les frontières imposées par la logique fonctionnelle de l'urbanisme et de redécouvrir l'environnement urbain de manière auditive et créative.

Il s'agit d'exprimer ses émotions sur sa planche et sur les structures de l'architecture. Les skateurs peuvent se projeter dans la réalité du skate et découvrir un univers d'expressivité. Skateurs ou non, peuvent apprécier ou rejoindre l'architecture.

Notre expérience est liée au art dans le monde. L'art est aussi un mouvement, sports, danse, musique, etc. Le soma-esthétique défini la virtuosité du skate.

«Drop-in»